



## FUNDACIÓN PRODEIN

### MEMORIA DE ACTIVIDADES 2020

Desde su origen, la Promotora del Desarrollo Integral del Hombre (organización no gubernamental para el desarrollo -ONGD-, de inspiración católica), ha estado orientada a la ayuda de los más desfavorecidos tanto en España (ancianos abandonados, infancia, inmigrantes, marginados, sensibilización, etc., como en los países del tercer mundo (atención sanitaria, alimentación, educación y capacitación, promoción...)

La ayuda y promoción de los más necesitados, los "machacados" como les llamaba nuestro fundador el Padre Rodrigo Molina, es nuestro objetivo prioritario; y a ello están dirigidos todos nuestros esfuerzos, en la consecución de recursos, la creación de plataformas y el desarrollo de nuestras actividades y diversos proyectos.

Este año, con el Covid-19, lanzamos un Hospital de Campaña en Cuzco, Perú. La educación on line fue un poco difícil en algunas comunidades campesinas. El reparto de alimentos, en Madrid, España, se duplicó. Con la ayuda generosa de instituciones y particulares pudimos atenderlos a todos.



"EL AMOR LO MIDE EL RIESGO;  
SI NO NOS ARRIESGAMOS, NO  
AMAMOS" P. MOLINA



## FUNDACIÓN PRODEIN MEMORIA DE ACTIVIDADES 2020

CALLE SANTA ENGRACIA 152, 2º DCHA.

2803 MADRID

TELF. 91 382 47 50 / 91 080 01 87

WHATSAPP: 622 68 18 09 – 672 73 28 72

[WWW.PRODEIN.ORG](http://WWW.PRODEIN.ORG) / [INFO@PRODEIN.ORG](mailto:INFO@PRODEIN.ORG)



# PROYECTOS

## PERÚ:

Construcción de aulas para las áreas de ciencia y tecnología y espacio para sala de exposiciones y conferencias. 48.249,82€.

Implementación de un laboratorio de idiomas y otro de Ciencias Físicas y de Química. 8.845,80€.

Instalación eléctrica, iluminación y dotación de mobiliario para una sala multiusos del colegio, San Juan de Lurigancho, Lima. 3.484,71€.

Renovación de los equipos informáticos para la sala de computación y oficinas del colegio San Juan de Lurigancho, Lima. 9.381,91€.

Adquisición de libros para ampliación de la biblioteca. 2.680,55€.

Equipamiento de una sala de psicomotricidad para Inicial y Primaria. 1.340,27€.

Material deportivo y audiovisual. 3.484,71€.

## ARGENTINA:

Complejo Educativo Lomas de Zamora:  
Implementación o mejoras de los sectores productivos del Agrotécnico.  
Renovación de ordenadores en el aula de Informática.

## ESPAÑA:

Adquisición de un local para diferentes actividades con los Inmigrantes y sus hijos



**Acción Pro-vida:** Un total de 13 Centros con la atención de 3.027 mujeres y 30 hombres; 114 niños salvados; 3.711 asistentes a charlas



**Asistencia Social y Evangelización:** Atendimos a 1.613 personas con reparto de alimentos a inmigrantes y personas con riesgo de exclusión. 8.509 con víveres, ropa, etc. En Evangelización, llegamos a 5.589 personas.



**Educación:** Hemos atendido a 8.596 alumnos con educación básica, media, técnica y tecnológica en 18 centros educativos



**Nutrición:** Repartimos 8.880 comidas diarias en 32 comedores. Debido a la Pandemia bajó el número de beneficiarios en los comedores.

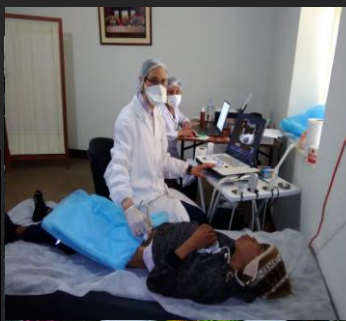

**Sanidad:** En América atendemos 1 Hospital, 3 Centros Médicos y 4 Consultorios con 19 especialidades médicas y otros servicios. 30.964 personas atendidas y 47.543 consultas



**Emprendimiento y Producción:** Estudiantes beneficiados: 295 en Argentina, Colombia y Venezuela

# REALIZACIONES

1ª parte construcción de la 1ª y 4ª parte del edificio para aulas de Ciencia y Tecnología, San Juan de Lurigancho, Lima, Perú

Pintado de 3 pabellones y arreglo de mobiliario, San Juan de Lurigancho, Lima, Perú

Equipamiento de pizarras blancas de fórmica para aulas del colegio. Arequipa, Perú.

Pintura exterior del Centro Educativo y patio interno de Primaria, Arequipa, Perú



## BALANCE FINANCIERO 2020

### INGRESOS

CUOTAS DE APADRINAMIENTOS	330.774,27
SOCIO COLABORADOR	87.941,40
SUBVENIONES	0
DONACIONES	289.875,62
DONACIONES EN ESPECIE	260.859,04
OTROS	14.106,13
<b>TOTAL</b>	<b>983.556,46</b>

### GASTOS

AYUDAS EN COMUNIDAD	777.312,96
GASTOS DE FUNCIONAMIENTO	78.757,68
SALARIOS	69.974,59
AMORTIZACIÓN DE INVENTARIO	17.984,69
CARGAS SOCIALES	22.520,04
TRIBUTOS Y OTROS	15.006,91
<b>TOTAL</b>	<b>981.556,87</b>